

LA LAGUNA DI MARANO

2°LSAC

COSA SONO LE LAGUNE?

Le lagune sono specchi d'acqua poco profondi, separati dal mare aperto da isolotti e banchi di sabbia. Costituiscono un particolare ambiente umido chiamato salmastro poiché è il risultato della mescolanza dell'acqua salata del mare con quella dolce dei fiumi.



LA LAGUNA DI MARANO

La laguna di Marano e Grado, insieme a quella di Venezia, è riconosciuta come una delle aree lagunari più importanti d'Italia tanto da essere diventata una zona di Protezione Speciale.

Nel territorio lagunare possiamo distinguere delle zone definite velme e barene:

- Le velme sono delle superfici normalmente ricoperta dall'acqua e visibili solo durante le basse maree
- Le barene sono porzioni di terreno normalmente emerse e colonizzate da vegetazione.

L'ACQUA

La bassa salinità, la ridotta escursione termica, la presenza di sostanze sospese (plancton) e la tonalità salmastra caratterizzano l'acqua della laguna. La presenza d'acqua dolce, inoltre, è garantita da vari corsi d'acqua. I principali sono: il fiume Stella, il Cormor e il Corno. Tutte queste caratteristiche assieme ai canneti e agli effetti delle maree, contraddistinguono la laguna come un vero e proprio contenitore di biodiversità, particolarmente pescoso e ricco di specie diverse.



Alcuni dati:

- **Superficie Laguna 90,27 Km²**
- **Temperatura: massima 20-30 °C (estate), minima 1-10 °C (inverno)**
- **-Salinità: massima 30-40 psu (sbocchi mare) minima 1-20 psu (corsi d'acqua)**

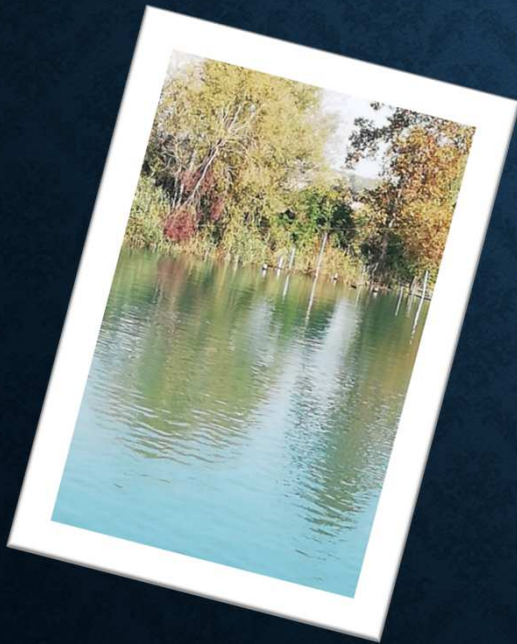

I CASONI – LA STRUTTURA

I casoni sono le tipiche costruzioni in canna e legno usate un tempo dai pescatori. Venivano usate sia come depositi sia come luoghi di riposo/riparo.

Il tetto è spiovente per far meglio defluire l'acqua piovana.



I CASONI - L'INTERNO

L' interno rimane in terra battuta. Gli unici elementi di arredo sono il focolare centrale in mattoni, attorniato da qualche panca o sgabello, e un letto.

Oggi i casoni sono stati riadattati a scopo turistico ed è possibile sostarvi per gustare un piatto di pesce fresco e sorseggiare il vino del posto.



FLORA MARINA

- Le acque di Marano sono salmastre e ricche di vita
- Qui vivono numerose specie vegetali, fra le quali riconosciamo l'agropino e l'apocino veneto, una specie in via d'estinzione.



Apocino veneto

FLORA TERRESTRE

La laguna è popolata sulla terraferma dal famoso pino marittimo e da piante basse, come i cespugli, che occupano la maggior parte del territorio.



Pino marittimo



LA FAUNA MARINA

Le acque lagunari sono particolarmente pescose e presentano un'ampia gamma di specie ittiche. Alcuni esempi di pesci presenti sono cefali, mormore, ombrine, anguille, passere, e latterini. Possiamo trovare anche specie pregiate come le spigole o le celebri oratine di Marano. Nella laguna ci sono anche molte specie di molluschi e crostacei.

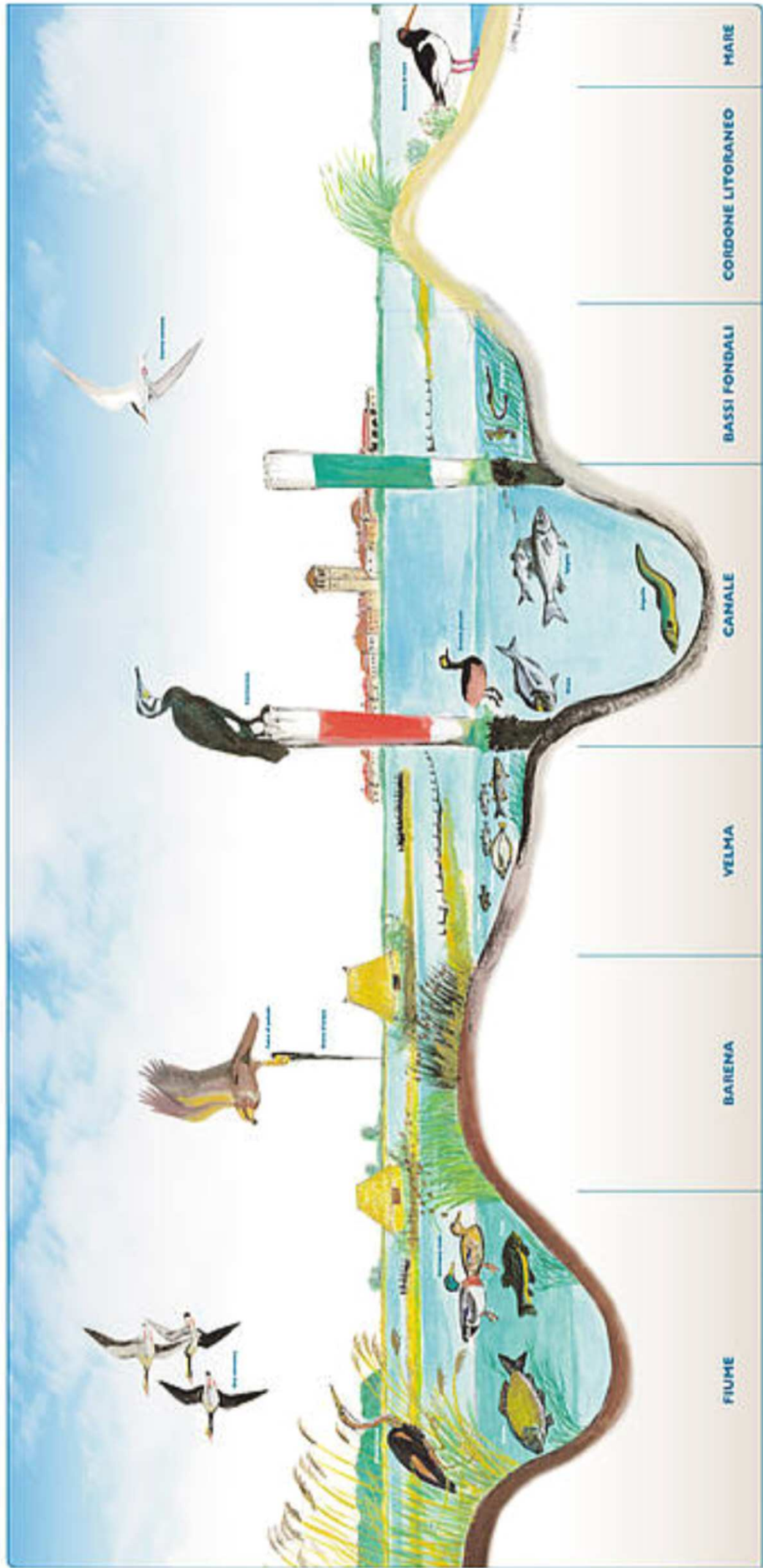

FIUME

BAIENA

VELMA

CANALE

BASSI FONDALI

CORDONE LITORANEO

MARE

LA FAUNA TERRESTRE

La laguna di Marano rappresenta una delle più varie biodiversità in Europa. Qui vi sostano molte specie di uccelli migratori. È popolata da specie di volatili più comuni come oche, gabbiani, tortore, barbagianni, ma anche dalle specie più rare come falchi di palude o fenicotteri. La presenza quasi assoluta di canneti favorisce la deposizione delle uova che rimangono al sicuro dai predatori.



FINE